

## BASSIN SEINE-NORMANDIE - ÉTAT DES NAPPES D'EAU SOUTERRAINE AU 1<sup>ER</sup> JUILLET 2022

**En juin 2022, les nappes du bassin Seine-Normandie sont à la baisse.** La phase de vidange des nappes du bassin s'est progressivement mise en place entre février et mars 2022. Elle est en cours sur le bassin depuis mai 2022.

**Les niveaux des nappes en juin 2022 sont modérément bas. Ils sont même bas dans la nappe des calcaires du Jurassique du Bessin, à l'extrémité ouest du bassin. Seule la nappe inertielle des formations tertiaires de la Brie au Tardenois au centre du bassin maintient des niveaux autour de la moyenne.** Localement, la situation est généralement moins favorable qu'en mai 2022 sur les piézomètres, la situation la plus sensible est mesurée au nord-est du bassin, avec des niveaux très bas pouvant être atteints.

Sur le bassin, en mai et juin 2022, environ 60 % des piézomètres suivis dans le BSH présentent des niveaux en-dessous de la moyenne. Il y en avait 40 % en avril 2022.

Indicateurs globaux		Niveau des nappes (BSH ADES)	Evolution récente
1	Nappe des calcaires de Beauce	3	Baisse
2	Nappe des formations tertiaires de la Brie au Tardenois	4	Baisse
3	Nappe du Lutétien et de l'Yprésien du Bassin Parisien	3	Baisse
4	Nappe de la Craie Normande et Picarde	3	Baisse
5	Nappe de la Craie de Bourgogne et du Gâtinais	3	Baisse
6	Nappe de la Craie Champenoise	3	Baisse
7	Nappe des calcaires du Jurassique du Bessin	2	Baisse
8	Nappe des calcaires du Jurassique de la Côte-des-Bar	3	Baisse

7	Niveaux très hauts	Supérieur à 10 ans humide
6	Niveaux hauts	Entre 5 et 10 ans humide
5	Niveaux modérément hauts	entre 2.5 et 5 ans humide
4	Niveaux autour de la moyenne	Entre 2.5 ans sec et 2.5 ans humide
3	Niveaux modérément bas	Entre 2.5 et 5 ans sec
2	Niveaux bas	Entre 5 et 10 ans sec
1	Niveaux très bas	Supérieur à 10 ans sec
0	Indéterminé	

Tableau récapitulatif du niveau des nappes du bassin Seine-Normandie et leur évolution récente

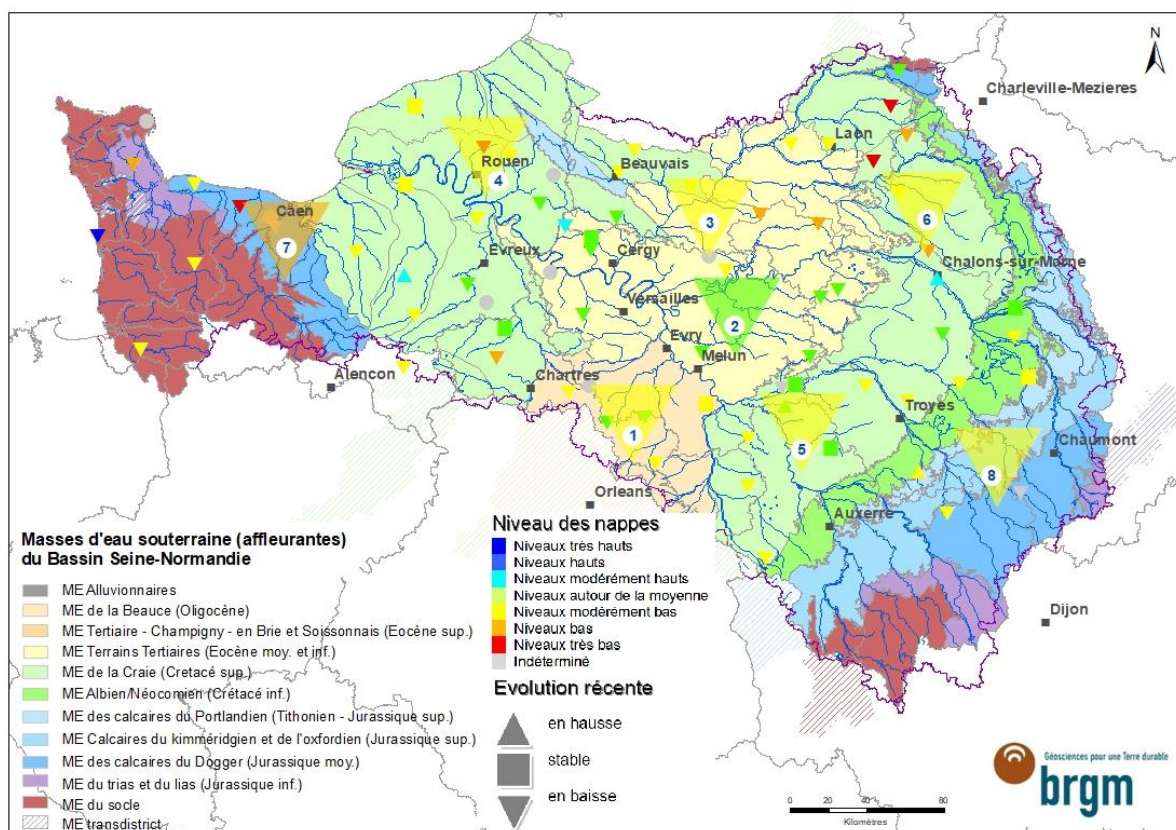

Carte du niveau des nappes du bassin Seine-Normandie et leur évolution récente

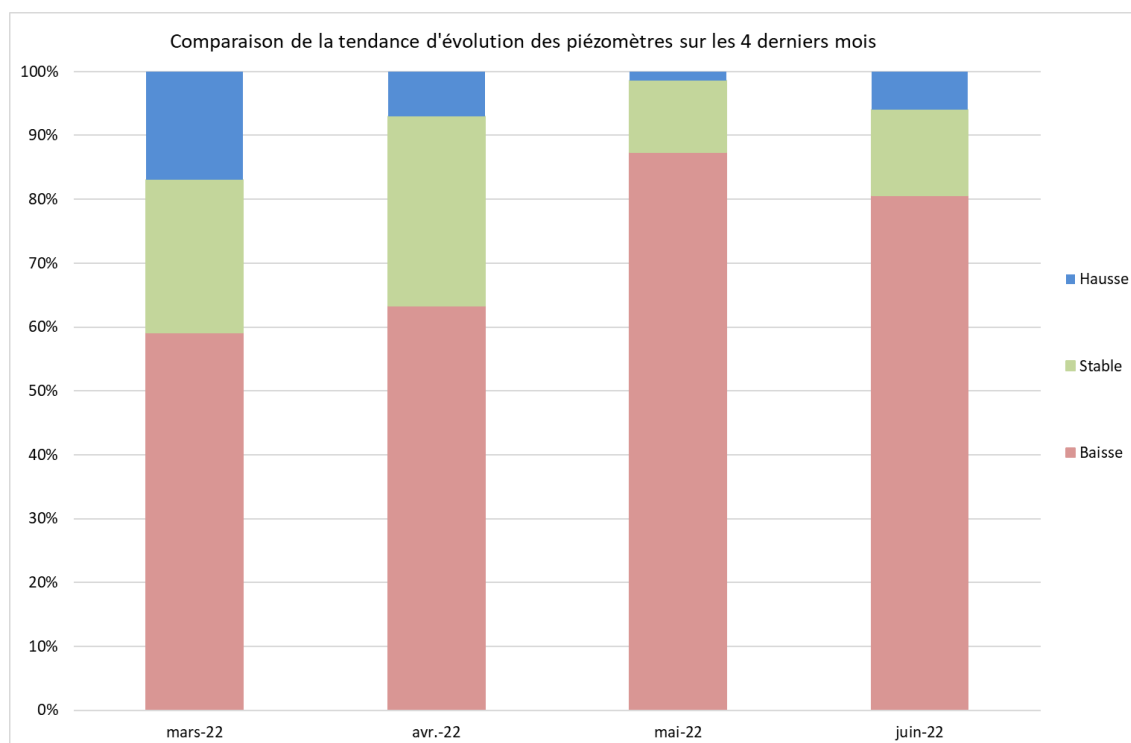

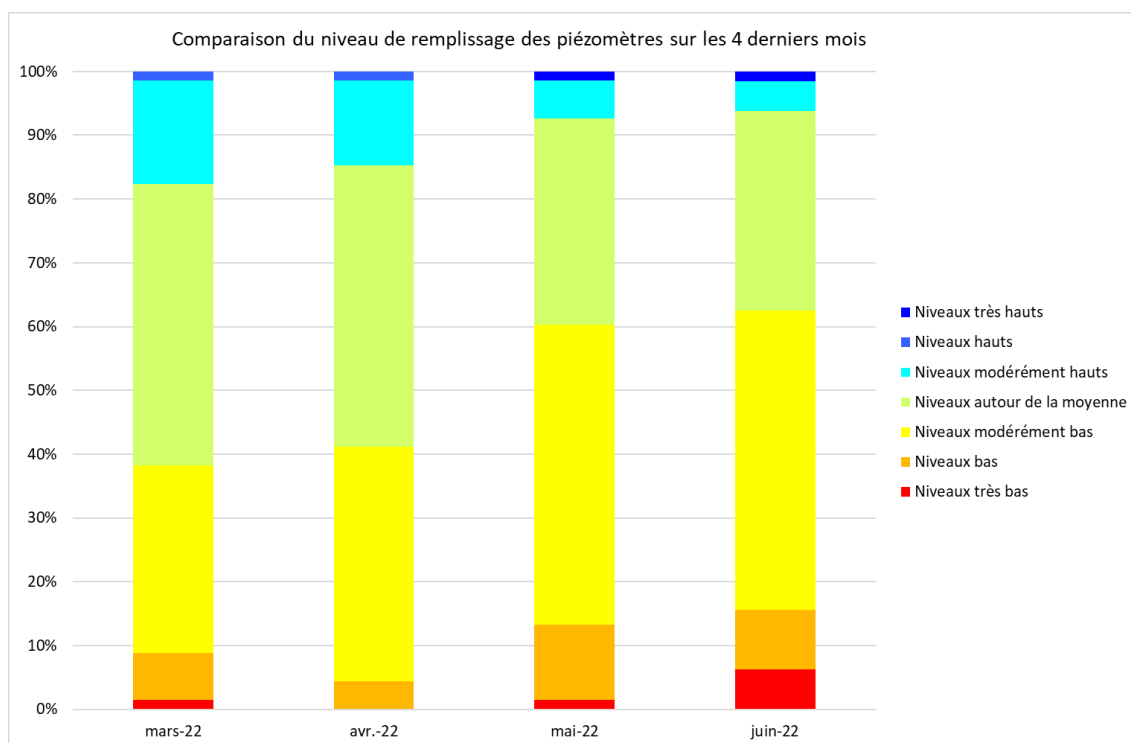

## ① NAPPE DES CALCAIRES DE BEAUCE

En juin 2022, la tendance de la nappe des calcaires de Beauce est à la légère baisse. L'inertie de la nappe des calcaires de Beauce implique une réaction lente des tendances de la nappe (excepté lors d'épisodes de pompages comme cela semble le cas depuis avril à Batilly-en-Gâtinais, 45 et Andonville, 45). La période de vidange est en cours depuis septembre 2020 à St-Léger-les-Aubées (28) (il n'y a pas eu de recharge notable en 2021 et au premier semestre 2022). Dans les autres piézomètres, la période de vidange estivale s'est amorcé lentement en avril 2022 et est en cours depuis mai.

Les niveaux sont modérément bas (3 piézomètres) ou autour de la moyenne (2 piézomètres). Le niveau des piézomètres s'est dégradé par rapport à mai 2022, où seul un piézomètre atteignait des niveaux modérément bas

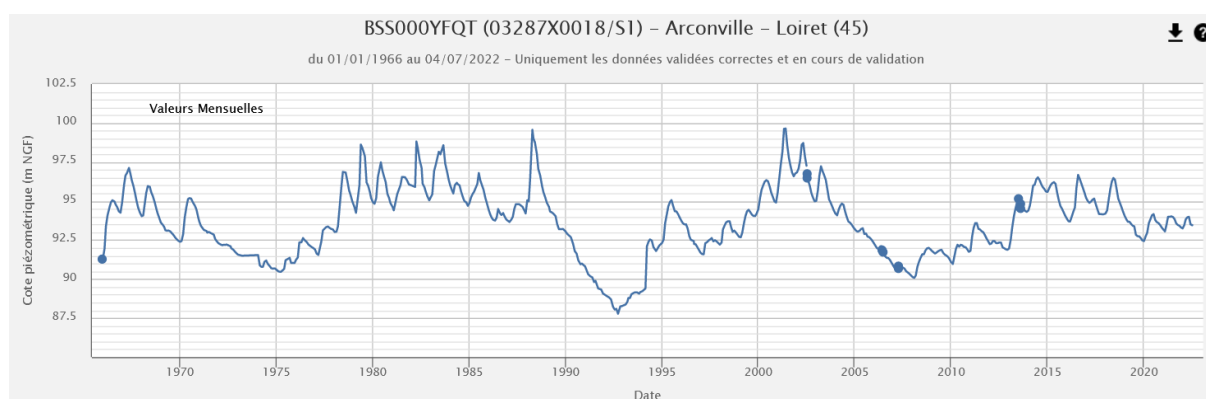

Chronique piézométrique (1966-2022) de Batilly-en-Gâtinais (45), extraction ADES du 07/06/2022

## ② NAPPE DES FORMATIONS TERTIAIRES DE LA BRIE AU TARDENOIS

En juin 2022, la nappe des formations tertiaires de la Brie au Tardenois est en baisse généralisée. Après une recharge hivernale d'intensité médiocre (notamment en Ile-de-France), la vidange estivale est en cours depuis mars en Grand-Est et démarre lentement depuis mai en Ile-de-France.

Les niveaux sont autour de la moyenne dans l'ensemble des piézomètres.

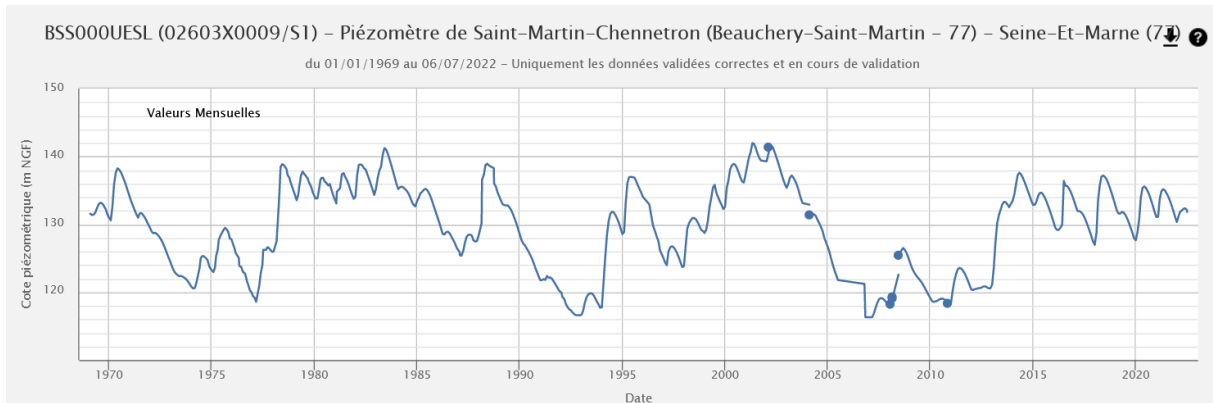

Chronique piézométrique (1969-2022) de Saint-Martin-Chennetron (77), extraction ADES du 06/07/2022

### ③ NAPPE DU LUTETIEN ET DE L'YPRESIEN DU BASSIN PARISIEN

En juin 2022, la tendance de la nappe du Lutétien et de l'Yprésien est à la baisse. La recharge hivernale, stoppée en mars 2022, a passé le relais à la vidange estivale depuis avril.

Les niveaux sont majoritairement en dessous des moyennes : modérément bas (2 piézomètres) ou bas (2 piézomètres). 2 piézomètres restent autour de la moyenne. Le niveau des piézomètres s'est dégradé par rapport à mai 2022, où aucun piézomètre n'atteignait des niveaux bas.

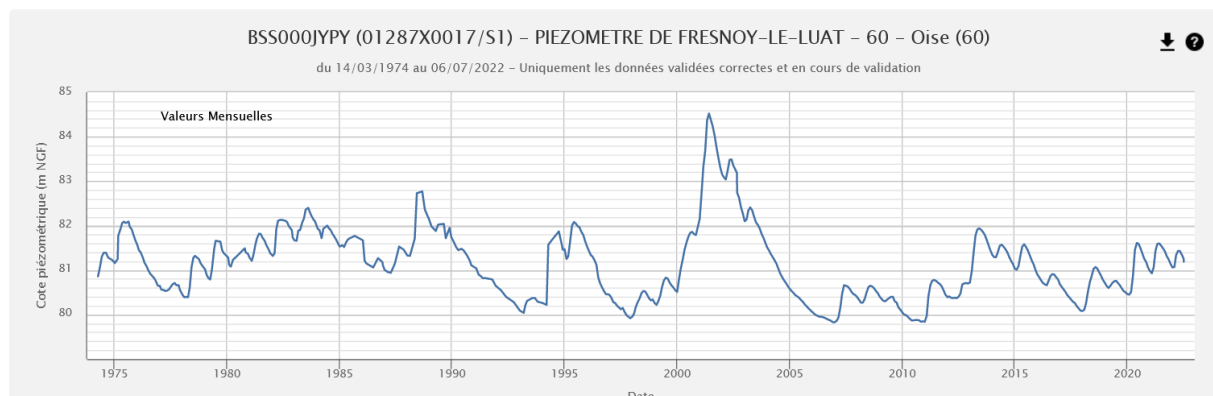

Chronique piézométrique (1974-2022) de Fresnoy-le-Luat (60), extraction ADES du 06/07/2022

### ④ NAPPE DE LA CRAIE NORMANDE ET PICARDE

En juin 2022, la nappe de la craie normande et picarde est à la baisse quasi généralisée (14 piézomètres sur 17). Après une recharge hivernale d'intensité modérée stoppée en mars 2022, la vidange estivale s'est mise en route. Elle est en cours depuis mai 2022.

Les niveaux piézométriques sont majoritairement modérément bas (10 piézomètres). 6 piézomètres ont des niveaux autour ou au-dessus de la moyenne (4 piézomètres autour de la moyenne et 2 piézomètres modérément hauts). Un piézomètre atteint des niveaux très bas en juin 2022 : Fontaine-le-Bourg (76) (pour mémoire, les niveaux dans ce piézomètre étaient bas en mai 2022).

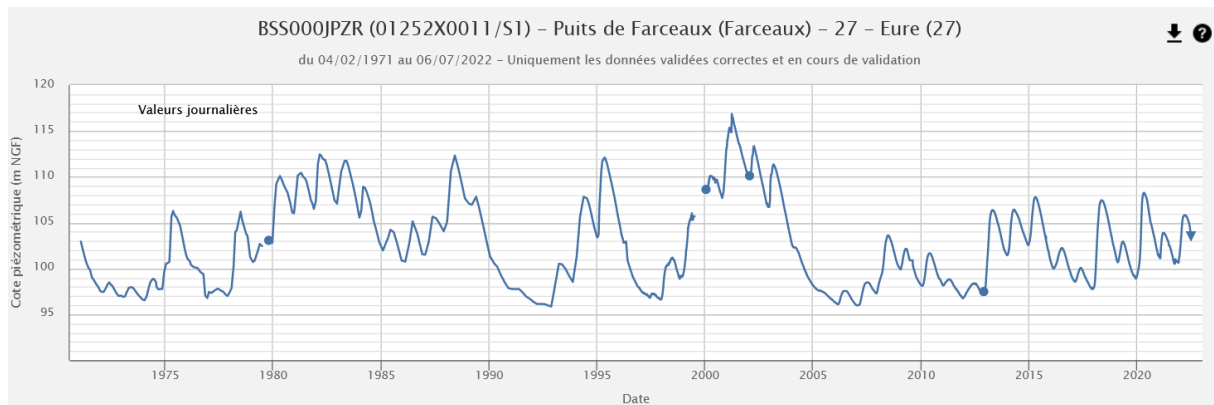

Chronique piézométrique (1971-2022) de Farceaux (27), extraction ADES du 06/07/2022

## ⑤ NAPPE DE LA CRAIE DE BOURGOGNE ET DU GÂTINAIS

En juin 2022, la nappe de la craie de Bourgogne et du Gâtinais est à la baisse. La période de recharge a laissé place à la vidange estivale entre février et mars 2022 de manière générale. La vidange est en cours depuis avril 2022. A noter un ralentissement de la vidange en juin 2022 à Coulours (89) et Compigny (89).

Les niveaux sont majoritairement modérément bas (4 piézomètres). Deux piézomètres sont autour de la moyenne (Coulours et Compigny, 89).

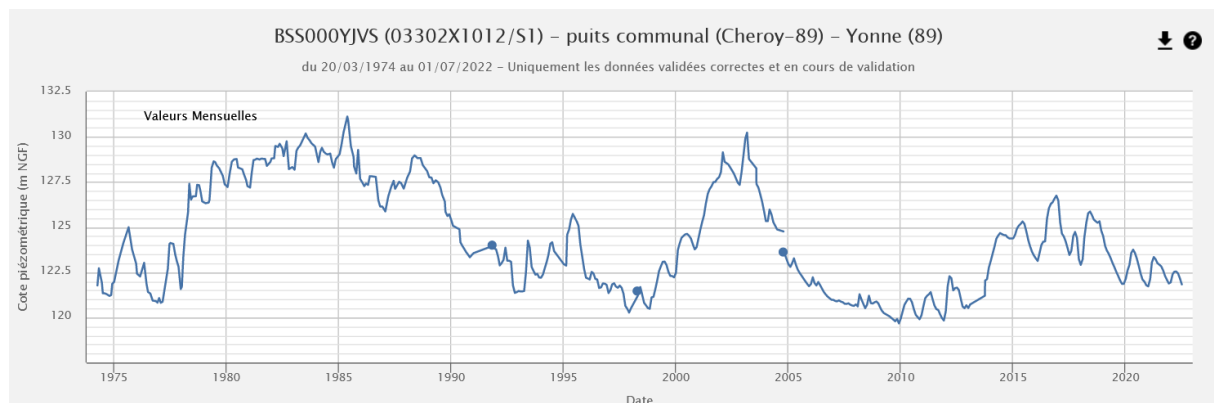

Chronique piézométrique (1974-2022) de Cheroy (89), extraction ADES du 06/07/2022

## ⑥ NAPPE DE LA CRAIE CHAMPENOISE

En juin 2022, la tendance de la nappe de la craie champenoise est à la baisse généralisée. La recharge hivernale, stoppée en mars 2022, a laissé place à la vidange. Cette dernière est en cours depuis avril 2022.

Les niveaux sont hétérogènes mais en-dessous de la moyenne : 3 piézomètres ont des niveaux modérément bas, 2 piézomètres des niveaux bas et 2 piézomètres très bas (ces derniers, dans l'Aisne, étaient bas en mai 2022). Un piézomètre reste avec des niveaux autour de la moyenne. Le niveau des piézomètres s'est dégradé par rapport à mai 2022.

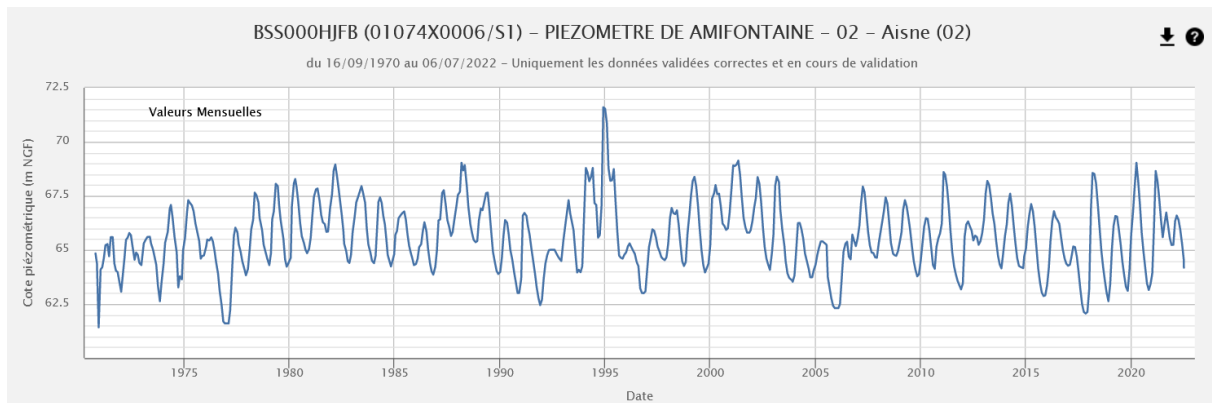

Chronique piézométrique (1970-2022) d'Amifontaine (02), extraction ADES du 06/07/2022

## ⑦ NAPPE DES CALCAIRES DU JURASSIQUE DU BESSIN

En juin 2022, en Normandie, dans le Calvados (14), la tendance de la nappe des calcaires du jurassique du Bessin est à la baisse. Après une recharge hivernale peu intense, la vidange estivale s'est mise en place à partir de février 2022. Elle est en cours depuis avril 2022.

Les niveaux sont en-dessous de la moyenne : modérément bas à Asnières-en-Bessin et très bas à Martragny (pour mémoire, ils étaient bas en mai 2022).

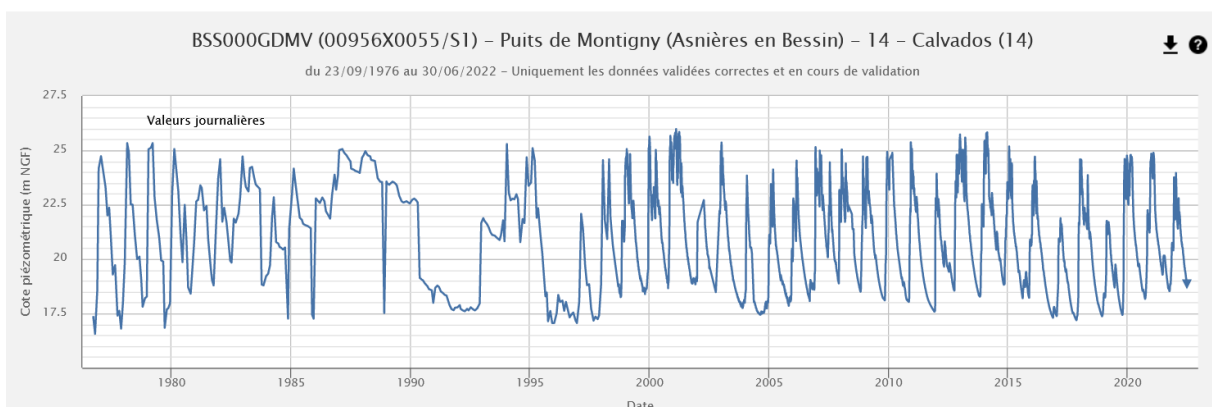

Chronique piézométrique (1976-2022) d'Asnières-en-Bessin (14), extraction ADES du 06/07/2022

## ⑧ NAPPE DES CALCAIRES DU JURASSIQUE DE LA CÔTE-DES-BAR

En juin 2022, la tendance de la nappe des calcaires du jurassique de la Côte-des-Bar est à la baisse. Après une recharge hivernale modérée jusqu'en février 2022, la vidange estivale a pris la relève entre février et mars 2022. Elle est en cours depuis avril 2022. A noter un ralentissement de la vidange en juin 2022 à Praslin (10) et Vaux-sur-Blaise (52).

Les niveaux sont modérément bas (3 piézomètres). Ils restent autour de la moyenne à Hirson (02). Le niveau des piézomètres s'est amélioré par rapport à mai 2022.

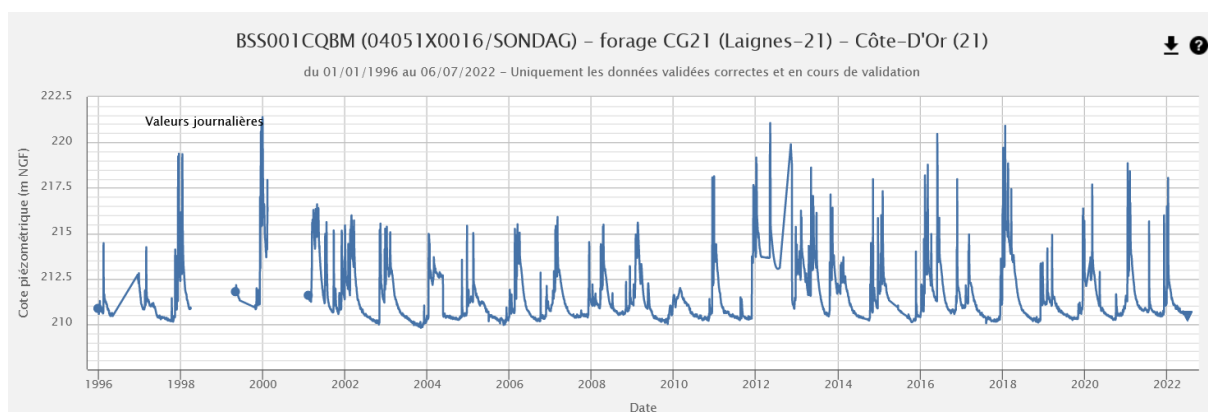

*Chronique piézométrique (1996-2022) de Laignes (21), extraction ADES du 06/07/2022*



BSH - Indicateurs Ponctuels (IP) du bassin Seine-Normandie

Etat au : 01 juillet 2022

Relais bassin : BRGM Ile-de-France

> Niveau des nappes :

Code	Signification
7	Niveaux très hauts
6	Niveaux hauts
5	Niveaux modérément hauts
4	Niveaux autour de la moyenne
3	Niveaux modérément bas
2	Niveaux bas
1	Niveaux très bas
0	Indéterminé

> Evolution récente :

Code	Signification
H	Hausse
S	Stable
B	Baisse
I	Indéterminé

Code BSS (indice / désignation)	Région	Dépt.	Commune	Lieu-dit (ou nom du point)	Lambert 2 Etendu (m)		Entité hydrogéologique (Réf BDRHF v1)		Indicateur Global (IG) de rattachement	Niveau des nappes	Evolution récente	Commentaire(s) = Champ libre
					X	Y	Nom	Code				
101205X0541/P7	BNO	14	IFS	La Foret	404050	2464315	Plaine De Caen / Entre Orne Et Dives	041a	2	IG n° 2 = Nappe des calcaires Jurassique du Bessin	B	Chronique trop courte
01198X0002/S1		14	SAINT-CONTEST	Ferme Hameau Malon Route De Courseulles D79	401971	2471860	Bessin Oriental Et Campagne De Caen	040a	2			Données indisponibles
00956X0055/S1		14	ASNIERES-EN-BESSIN	Herbage Lieu-Dit Montigny Route De Normanville D19	362657	2488412	Ouest Calvados Et Isthme Du Cotentin / Bessin	586b1	2		B	
01192X0043/S1		14	MARTRAGNY	Ferme Lebas De Martragny Rue De Vaux Sur Seullles	385919	2476720	Ouest Calvados Et Isthme Du Cotentin / Bessin	586b1	2	IG n° 3 = Nappe de la Craie Normande et Picarde	B	
01473X0087/S1		14	AUQUAINVILLE	Quartier De L'Ecole - D 149	446623	2453104	Pays D'Auge / Est De La Dives	590b0	3		B	
02144X0005/S1		61	SAINT-SULPICE-SUR-RISLE	Chateau Du Souchey	476564	2419975	Roumois, Neubourg Et Bassin De L'iton Rive Droite	035a	3		B	
02523X0002/S2	HNO	61	VILLIERS-SOUS-MORTAGNE	Le Verger	471108	2393067	Perche / Craie Marneuse Du Systeme Nord	037b2	3		B	
01252X0011/S1		27	FARCEAUX	Ancien Puits Communal S1	541754	2478341	Vexin Normand / Craie Et Buttes Eocene Residuelles	010b1	3		B	
00987X0009/S1		27	FOURMETOT	Chateau Du Hamel S1	472418	2488403	Roumois, Neubourg Et Bassin De L'iton Rive Droite	035a	3		S	
01794X0035/S1		27	NOGENT-LE-SEC	Les Grands Gomberts	503929	2436560			3		B	
01487X0001/S1		27	LA ROUSSIERE	Ferme De La Pommerai	471749	2441982	Lieuvin Et Ouche / Craie	034a1	3		H	
01805X0036/S1		27	MOISVILLE	Mairie-Ecole	514030	2427467	Plaine De Saint Andre Et Thimerais / Craie Turonienne	036a1	3			Données indisponibles
01245X0010/S1		27	MONTAURE	Ecrosville S1	509088	2470305	Roumois, Neubourg Et Bassin De L'iton Rive Droite	035a	3	IG n° 4 = Nappes du Lutétien et de l'Yprésien du Bassin Parisien	B	
01013X0004/S1		76	BEZANCOURT	Ferme Quatre Hetres S1	548765	2493509	Vexin Normand / Craie Et Buttes Eocene Residuelles	010b1	3			Données indisponibles
00777X0008/S1	IDF	76	CATENAY	Ferme Montlambert S1	526656	2502879			3		B	
00775X0099/F14		76	FONTAINE-LE-BOURG	Le Grand Tendos	512716	2507702	Pays De Caux / Craie	009a	3		B	
00578X0043/S1	PIC	76	GRAINVILLE-LA-TEINTURIERE	Centre	477389	2529166			3	IG n° 5 = Nappe de la Craie Champenoise	S	
01516X0004/S1		78	PERDREAUVILLE	Puits D'Apremont	547153	2442844	Mantois	023a	3			Données indisponibles
01258X0020/S1		95	BUHY	Hameau De Buchet	554420	2466816	Vexin Francais	012a2	3		B	
01522X0069/PZ2008		95	THEMERICOURT	Place Roland Vasseur (Section B2 Parcelle 611)	567915	2454073	Vexin Normand / Craie Et Buttes Eocene Residuelles	010b0 012a0	3		B	
01024X0058/S1	IDF	60	BEAUVAIS	Cite Du Champ D'Aviation Au 224 Bis Avenue Marcel	582601	2494669	Picardie / Beauvaisis Crayeux	008c1	3	IG n° 6 = Nappe des formations tertiaires de la Brie au Tardenois	B	
01046X0010/S1		60	BLINCOURT	3 Rue Des Tilleuls	620231	2487291	Picardie ; Picardie / Beauvaisis Crayeux	8 ; 008c1	3		B	
00805X0002/S1		60	NOIREMONT	Ancien Puits Communal - En Face De L'Eglise	590939	2505943			3		B	
01264X0029/S1	IDF	60	VILLENEUVE-LES-SABLONS	Ancien Puits Communal Carrefour Devant L'Eglise	581103	2471196	Pays De Thelle / Ouest	011a	3	IG n° 7 = Nappe de la Craie de Bourgogne et du Gâtinais	B	
01548X0010/S1		77	PENCHARD	Commune	638367	2443490	Tardenois / Oriental - Parisis-Valois Tardenois-Soissonnais / Hurepoix Et Bassin De La Mauldre	013a1 024a2	4		B	
01825X0091/P1		78	MAREIL-LE-GUYON	Le Cheval Mort	563761	2420906			4		B	
01266X1013/S1	PIC	95	CHARS	Hameau De Bercagny	568224	2460955	Vexin Francais	012a1	4	IG n° 8 = Nappe des calcaires Jurassique de la Côte-Des-Bar	S	
00836X0007/P		2	BARISIS	Dans La Pature Derriere La Maison	672046	2508857	Sparnacien / Forêt De Saint-Gobain	528c	4		B	
01308X0082/S1		2	FERE-EN-TARDENOIS	Puits Du Parc Municipal	685816	2467876			4		B	
01293X0071/S1		2	VILLERS-COTTERETS	Ste Entrepouse-Montalev - 2 Rue Marchois	655501	2472657	Tardenois Oriental / Parisis-Valois-Tardenois-Soissonnais / Eocene Moyen	013 ; 013a1	4		B	
01287X0017/S1		60	FRESNOY-LE-LUAT	Hameau De Ducy	629826	2468201			4		B	
01543X0028/S1	CHA	60	LAGNY-LE-SEC	Ferme De Chantemerle	629342	2451748			4	IG n° 12 = Nappe des calcaires de Beauce		Données indisponibles
00853X0030/PZ2013		8	HANNOGNE-SAINT-REMY	Derrière l'Oratoire	731738	2513787	Porcien / Ouest	016a	5		B	
02982X0028/F		10	VAILLY	-	732450	2376110	Champagne Sud	20	5		B	
01086X0011/LS4		51	FRESNES-LES-REIMS	Ls4	728218	2484078	Champagne Nord (A1)	018a1	5		B	
01584X0023/LV3		51	GRANDES-LOGES (LES)	Lv3	743030	2453826			5		B	
02255X0003/S1	PIC	51	SOMPUIS	Village	750568	2410872	Champagne Centre / Vatry	019b	5	IG n° 9 = Nappe des calcaires Jurassique de la Côte-Des-Bar	B	
01074X0006/S1		2	AMIFONTAINE	Puits De La Ferme Moulin	714769	2500127			5		B	
00845X0036/S1		2	LAON	Puits Du Passage A Niveau N°76, 2 Route De La Fere	691529	2509095	Porcien / Ouest	016a	5		B	
00675X0019/S1		2	RENNEVAL	Ancien Puits Communal, En Bordure De Route	723355	2528614	Craie De Thierache	15	5		B	
01871X0031/S1	CHA	51	JANVILLIERS	Le Village	696160	2433704	Brie Champenoise Nord Oligo-Eocene	022c1	6	IG n° 10 = Nappe des calcaires Jurassique de la Côte-Des-Bar	B	
01868X0030/S1		51	MECRINGES	Le Chene	687102	2429438			6		B	Chronique trop courte
02206X0022/S1	IDF	77	MONTEREAU-SUR-LE-JARD	Aerodrome Melun-Villaroche Pres De La Tour De Con	625330	2401310	Brie / Entre Seine Et Grand Morin	022a1	6	IG n° 11 = Nappe des calcaires Jurassique de la Côte-Des-Bar	B	
02603X0009/S1		77	SAINT-MARTIN-CHENNETRON	Place Du Village	681273	2399037			6		B	
03302X1012/S1	BOU	89	CHEROY	Place Du Gal De Gaulle	649332	2356164	Gatinais Nord-Est	031a	7	IG n° 12 = Nappe des calcaires de Beauce	B	
02961X1003/S1		89	COMPIGNY	Puits M. Faitout-Fermier	669333	2374547	Senonais	29	7		H	
03314X1035/P		89	COULOURS	5, Et 7 Grande Rue	692902	2352141	Pays D'Othe	30	7		S	
04333X0011/P	CEN	89	SAINT-FARGEAU	Les Bigots	658684	2294301	Nivernais / Jurassique Superieur	064a1	7	IG n° 13 = Nappe des calcaires Jurassique de la Côte-Des-Bar	B	
03662X0222/P		45	CHUELLES	Les Grands Buissons	649660	2331980	Craie du Gatinais		7		B	
02617X0009/S1	CHA	10	ORVILLIERS-SAINT-JULIEN	Dans Le Village	710718	2383911	Senonais	29	7	IG n° 14 = Nappe des calcaires Jurassique de la Côte-Des-Bar	B	
04051X0016/SONDAG	BOU	21	LAIGNES	Grosse Pierre F.2	752450	2317560	Non renseigné		8		B	
03693X0017/P2	CHA	10	PRASLIN	Puits De Commune	738767	2340300	Côte Des Bars Ouest	66	8	IG n° 15 = Nappe des calcaires Jurassique de la Côte-Des-Bar	H	
03717X0020/PZ		52	DANCEVOIR	Dancevoir Piezo Pres Cimetiere	790354	2328557	Châtillonnais Et Plateau De Langres	077a1	8		B	Chronique trop courte
02648X0020/S1		52	VAUX-SUR-BLAISE	Pres De L'Eglise	794966	2388997	Côte Des Bars Est	068a1	8		S	
00516X0059/S1	PIC	2	HIRSON	Ferme De La Reinette	727849	2546995	Calcaires Du Dogger (Meuse Ardennaise) - Argiles Du Lias	207e 506	8	IG n° 16 = Nappe des calcaires de Beauce	B	
02558X0034/P	CEN	28	SAINT-LEGER-DES-AUBEES	Goimpy	556920	2380589	Calcaire de Beauce	025a1	12		B	
02927X1013/P		45	ANDONVILLE	Puiselet - Ancien Puits Communal	576407	2364881	Beauce / Aquifere Principal	025a1	12		B	
03287X0018/S1		45	BATILLY-EN-GATINAIS	Arconville	601250	2343680			12	IG n° 17 = Nappe des calcaires de Beauce	B	
02936X2005/PFAEP		45	MAINVILLIERS	Place de Mainvilliers - Ancien Puits Communal	595799	2367514	Calcaire de Beauce	025a1	12		B	
02943X0013/S1	IDF	77	FONTAINEBLEAU	Carrefour de Marlotte	628450	2374630			12		S	
02566X0019/S1		78	ALLAINVILLE	Bourg	567512	2384133			12	IG n° 18 = Nappe des calcaires de Beauce		Données indisponibles
00941X0034/S-2	BNO	50	FRESVILLE	Vouville	330947	2498729	Ouest Calvados Et Isthme Du Cotentin / Cotentin Est	586a	0		B	
01446X0005/S3-91		14	FERRIERE-HARANG(LA)	Reservoir	362480	2447086	Domaine Mancellien / Basse-Normandie	618e	0	IG n° 19 = Nappe des calcaires de Beauce	B	
02473X0037/P		50	SAINT-LAURENT-DE-TERREGATTE		334793	2402926	Domaine Mancellien / Basse-Normandie	618e	0		B	
00732X0032/P		50	ANNEVILLE-EN-SAIRE		338096	2521473	Domaine Mancellien / Basse-Normandie	618e	0			Données indisponibles
01423X0044/F4		50	GOUVILLE-SUR-MER	Zone Dunaire	312085	2461608	Domaine Mancellien / Basse-Normandie	618e	0	IG n° 20 = Nappe des calcaires de Beauce	B	
02163X0015/P	CEN	28	ALLAINVILLE	Bourg Mairie	523844	2414206	Non renseigné		0		S	
02542X0035/P		28	CHATEAUNEUF-EN-THYMERAI	Ancien Lavoir	519130	2398500	Non renseigné		0	IG n° 21 = Nappe des calcaires de Beauce	B	
02636X0009/S1	CHA	10	LASSICOURT	Le Village Puits Protection Incendie	759271	2384833	Alluvions De L'Aube	306	0		B	
01891X0047/PZ1		51	CHALON EN CHAMPAGNE	Piezo Puits Central Champ Captant	748019	2440281	Champagne Nord (A1)	018a1	0	IG n° 22 = Nappe des calcaires de Beauce	H	
01907X0068/PZ2013		51	SERMAIZE-LES-BAINS	Bordure D216	788806	242457	Perthois (A1)	021a1	0		S	
02267X0030/S1		52	HALLIGNICOURT	Maison Forestiere De La Garenne Du Perthes	787161	2409225	Perthois (A1)	021a1	0	IG n° 23 = Nappe des calcaires de Beauce	B	
BSS003WNYS	IDF	77	MOUY-SUR-SEINE		667066	2382500	Val De Seine	28	0		B	Chronique trop courte
02606X0112/G5		77	NOYEN-SUR-SEINE	G5	674269	2384696	Senonais	29	0	IG n° 24 = Nappe des calcaires de Beauce	S	